

**ROMÂNIA**  
**JUDEȚUL SĂLAJ**  
**COMUNA ALMAȘU**  
**CONSILIUL LOCAL**

**HOTĂRÂREA NR. 21**

**DIN 16.03.2026**

**privind modificarea organigramei și a statutului de funcții ale Consiliului local al  
Comunei Almașu și ale aparatului de specialitate al primarului**

**Consiliul Local al Comunei Almașu, Județul Sălaj, întrunit în ședință  
extraordinară,**

Având în vedere:

- referatul de aprobare al primarului;
- proiectul de hotărâre;
- raportul compartimentului de specialitate;
- avizul consultativ al comisiei de specialitate din cadrul consiliului local;
- art. 129 alin. (3) lit. c) din Ordonanța de Urgență a Guvernului nr. 57/2019 privind Codul administrativ, cu modificările și completările ulterioare;
- art. III și VI din Ordonanța de Urgență a Guvernului nr. 63/2010 pentru modificarea și completarea Legii nr. 273/2006 privind finanțele publice locale, precum și stabilirea unor măsuri financiare.

În temeiul art. 139 alin. (1) din Ordonanța de Urgență a Guvernului nr. 57/2019 privind Codul administrativ, cu modificările și completările ulterioare,

**HOTĂRĂȘTE:**

**Art.1.-** Se modifică organigrama și statul de funcții ale Consiliului local al Comunei Almașu și ale aparatului de specialitate al primarului Comunei Almașu, conform anexelor nr. 1 și 2 care fac parte integrantă din prezenta hotărâre în sensul că se înființează un număr de 5 posturi de consilier asistent pentru implementarea proiectelor finanțate din fonduri externe nerambursabile.

**Art.2.-** Hotărârea se comunică la :

- prefectul Județului Sălaj;

- primar;
- dosarul ședinței de consiliu;
- compartimentul de contabilitate.

**PREȘEDINTE DE ȘEDINȚĂ,  
KOVÁCS SZILÁRD TAMÁS**



**CONTRASEMNEAZĂ,  
SECRETARUL GENERAL AL COMUNEI,  
BĂLAN CLAUDIU-LAURENȚIU**

**ANEXA NR. 1 LA H.C.L. NR. 21 DIN 16.03.2026  
ORGANIGRAMA**

**CONSILIUL LOCAL AL COMUNEI ALMASU SIA APARATULUI DE SPECIALITATE AL PRIMARULUI**

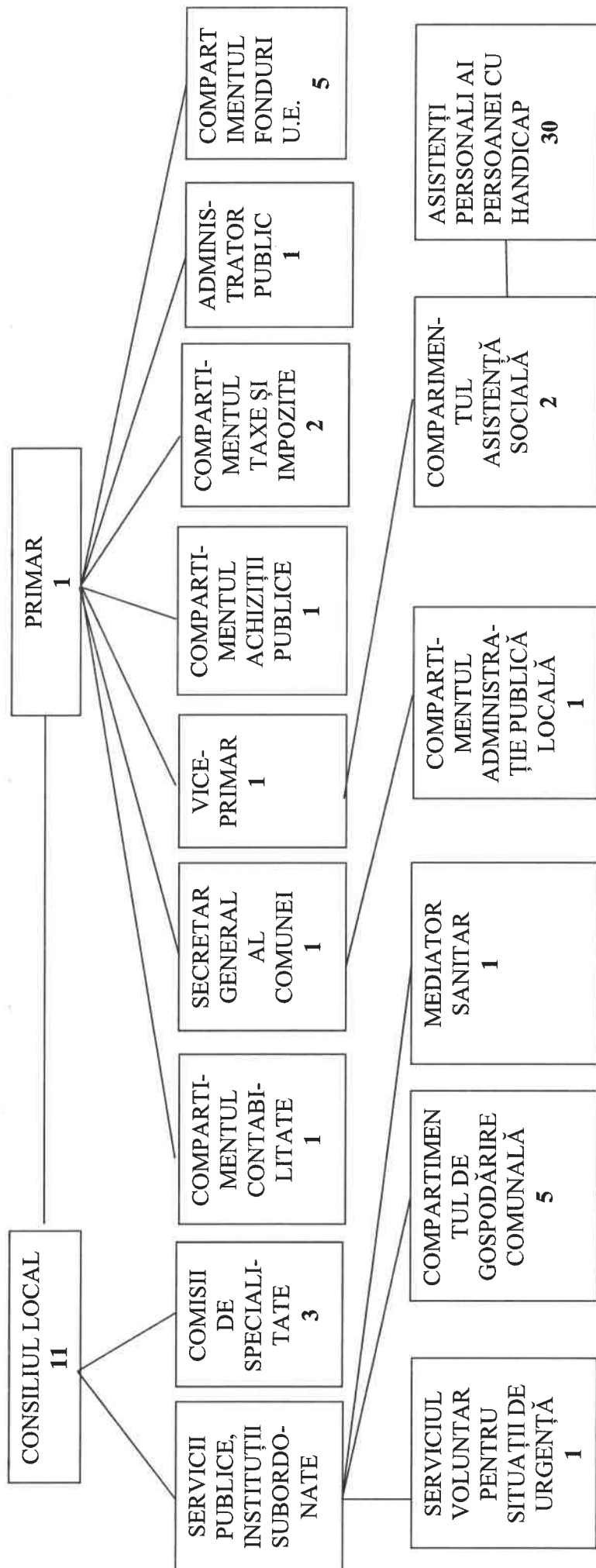

**PREȘEDINTE DE ȘEDINȚĂ,  
KOVÁCS ZILÁRD UTAMÁS**

**CONTRASEMNEAZĂ,  
SECRETARUL GENERAL AL COMUNEI,**

**STAT DE FUNCȚII  
COMUNA ALMAȘU, JUDEȚUL SĂLAJ**

Nr. crt.	STRUCTURA	Funcția de demnitate publică	Funcția publică			Clasa	Gradul profesional	Nivelul studiilor	Funcția contractuală		Treapta profesională / grad	Nivelul studiilor or	Numele, prenumele, vacant, temporar vacant, după caz
			încălzire funcționar public	de conducere	de execuție				de conducere	de execuție			
1.	DEMNITAR	PRIMAR											GĂL-MĂTE ISTVÁN
2.	DEMNITAR	VICEPRIMAR											CORDA GLIGOR
3.	SECRETAR GENERAL AL U.A.T.			SECRETAR GENERAL AL COMUNEI		I		S					BĂLAN CLAUDIU-LAURENȚIU
4.	COMPARTIMENTUL DE CONTABILITATE			INSPECTOR		I	ASISTENT	S					UNGUR VONICA-ALINA
5.	COMPARTIMENTUL DE TAXE ȘI IMPOZITE			INSPECTOR		I	PRINCIPAL	S					NIMĂȚ NICOLETA-COSMINA
6.	COMPARTIMENTUL DE ACHIZIȚII PUBLICE			CONSILIER		I	ASISTENT	S					MITREA FLORIN IOAN
7.	COMPARTIMENTUL DE TAXE ȘI IMPOZITE			REFERENT		III	ASISTENT	M					POP GINA-LUCIA
8.	COMPARTIMENTUL DE ADMINISTRAȚIE PUBLICĂ LOCALĂ (REGISTRUL AGRICOL)			REFERENT		III	ASISTENT	M					MĂHĂLEAN LILIANA-VIORICA
9.	COMPARTIMENTUL DE ASISTENȚĂ SOCIALĂ			REFERENT		III	SUPERIOR	M					MARIAN CARMEN-DANA
10.	ADMINISTRATOR PUBLIC								ADMINISTRATOR PUBLIC			S	GĂL-JANKÓ CSABA-SZABOLCS
11.	SERVICIUL VOLUNTAR PENTRU SITUAȚII DE URGENȚĂ								ȘEF			M	IGNAT CRISTIAN
12.	SERVICIUL PUBLIC DE GOSPODĂRIRE								GUARD		II	M	AMBRUS IBOLYA

